NEAR EDGE

EDGE BEE

Cera/Resina Morbido

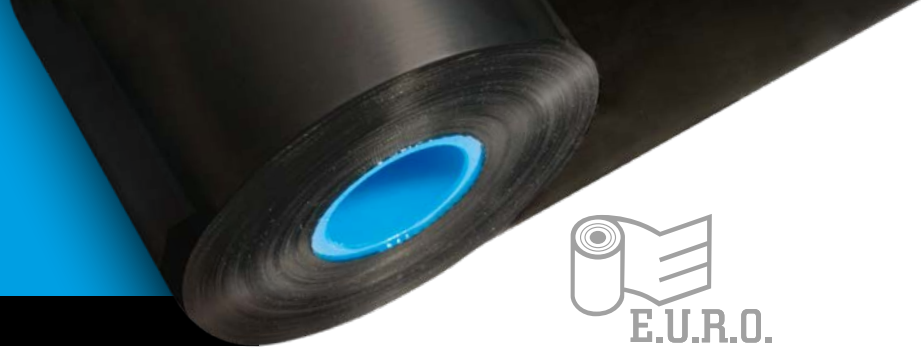

E.U.R.O.

L'EDGE BEE è un nastro in cera/resina morbido near edge, facile da stampare e con una tenace resistenza allo sfregamento.

Il suo uso è particolarmente indicato nelle stampanti desktop, e nello specifico per stampare su supporti cartacei e sintetici opachi.

CARATTERISTICHE TECNICHE

COLORE	Nero
BACK COATING	Silicone base
DENSITÀ DI STAMPA	1.35 ODR
PUNTO DI FUSIONE INCHIOSTRO	80°±3°C
CONDIZIONI DI STOCCAGGIO	12 mesi 5-35°C 20-80% umidità
VELOCITÀ DI STAMPA	24 IPS
SPESSORE FILM	4.5 microns
SPESSORE TOTALE	6.8 microns

STANDARD	PREMIUM	EXCELLENCE
EDGE BEE	WRITE TX	WRITE T10
	WRITE T+	WRITE T12
	WRITE T	

CARATTERISTICHE DI STAMPA

DENSITÀ DI STAMPA

RESISTENZA ALLO SFREGAMENTO

DEFINIZIONE DI STAMPA

TEMPERATURA DI STAMPA

VELOCITÀ DI STAMPA

BARCODE 90°

NEAR EDGE

EDGE BEE

Cera/Resina Morbido

SETTORI DI APPLICAZIONE

LOGISTICA

PACKAGING

CHIMICO

FOOD & BEVERAGE

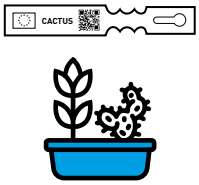

ORTICOLTURA

AUTOMOTIVE

MEDICALE

ELETTRONICA

COSMETICO

TESSILE

SUPPORTI CONSIGLIATI

Carta **Vellum**

Carta **Patinata Opaca**

Carta **Lucida**

RESISTENZA AGLI AGENTI CHIMICI

ALCOOL

BENZINA

OLIO

CERTIFICAZIONI

RoHS COMPLIANT · REACH COMPLIANT · ISEGA

E.U.R.O.

THERMAL TRANSFER RIBBON

E.U.R.O. Srl
Via Pacinotti, 28
30033 Noale (VE)

Tel. +39 041 3195211
ttr@eurosrl.com
www.eurosrl.com

Tutte le informazioni della scheda tecnica sono state prodotte per uso esclusivo di E.u.r.o. s.r.l. ogni riproduzione anche parziale è vietata. Il marchio BEE è registrato.
I valori misurati possono variare leggermente in un ambiente diverso. Le informazioni contenute possono variare senza preavviso o notifica.
Le informazioni qui presenti rappresentano una linea guida generica, per ulteriori informazioni contattare i nostri uffici.
Tutte le certificazioni del prodotto sono state registrate con i codici originali della materia prima.

M01R1