NEAR EDGE

WRITE TX

Cera/Resina TTO

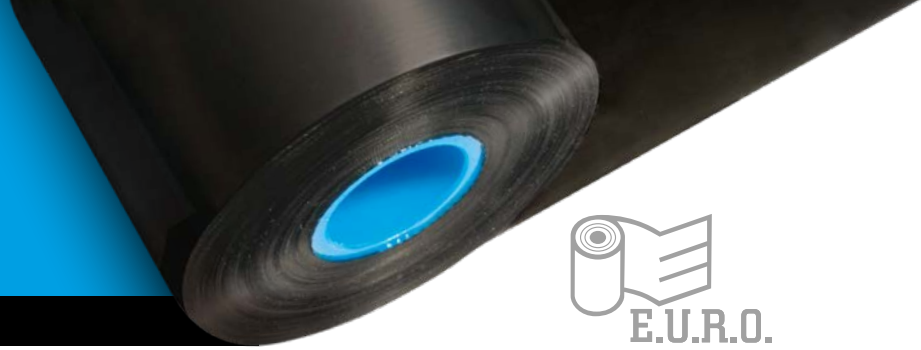

E.U.R.O.

Il WRITE TX è un cera/resina near edge specifico per stampanti TTO (thermal transfer overprint) di ultima generazione, studiato per supportare velocità elevate.

Il suo speciale PET ultrasottile permette metrature fino ai 1200 mt. Garantisce ottime stampe definite e nitide.

CARATTERISTICHE TECNICHE

COLORE	Nero
BACK COATING	Silicone base
DENSITÀ DI STAMPA	2.0 ODR
PUNTO DI FUSIONE INCHIOSTRO	57°±3°C
CONDIZIONI DI STOCCAGGIO	12 mesi 5-35°C 20-80% umidità
VELOCITÀ DI STAMPA	40 IPS
SPESSORE FILM	4.0 microns
SPESSORE TOTALE	5.7 microns

STANDARD	PREMIUM	EXCELLENCE
EDGE BEE	**WRITE TX**	WRITE T10
	WRITE T+	WRITE T12
	WRITE T	

CARATTERISTICHE DI STAMPA

DENSITÀ DI STAMPA

RESISTENZA ALLO SFREGAMENTO

DEFINIZIONE DI STAMPA

TEMPERATURA DI STAMPA

VELOCITÀ DI STAMPA

BARCODE 90°

NEAR EDGE

WRITE TX

Cera/Resina TTO

SETTORI DI APPLICAZIONE

LOGISTICA

PACKAGING

CHIMICO

FOOD & BEVERAGE

ORTICOLTURA

AUTOMOTIVE

MEDICALE

ELETTRONICA

COSMETICO

TESSILE

SUPPORTI CONSIGLIATI

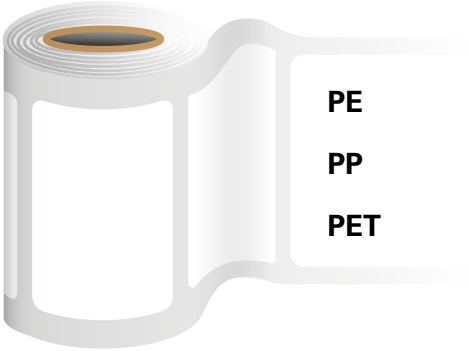

PE

PP

PET

RESISTENZA AGLI AGENTI CHIMICI

ALCOOL

BENZINA

OLIO

CERTIFICAZIONI

RoHS COMPLIANT · REACH COMPLIANT · ISEGA · FDA

E.U.R.O.

THERMAL
TRANSFER
RIBBON

E.U.R.O. Srl
Via Pacinotti, 28
30033 Noale (VE)

Tel. +39 041 3195211
ttr@eurosrl.com
www.eurosrl.com

Tutte le informazioni della scheda tecnica sono state prodotte per uso esclusivo di E.u.r.o. s.r.l. ogni riproduzione anche parziale è vietata. Il marchio BEE è registrato.
I valori misurati possono variare leggermente in un ambiente diverso. Le informazioni contenute possono variare senza preavviso o notifica.
Le informazioni qui presenti rappresentano una linea guida generica, per ulteriori informazioni contattare i nostri uffici.
Tutte le certificazioni del prodotto sono state registrate con i codici originali della materia prima.

M01R1